

CURSO 2024-2025



# INFORMACIÓN RELEVANTE EN EL PROCESO DE ADMISIÓN Y MATRÍCULA CEIP LOS ADILES



## LUGAR Y FORMA DE PRESENTACIÓN



**Cumplimentación a través de la web.  
Con acreditación electrónica.**

Se consignarán a través del Registro Electrónico. Se adjuntará declaración responsable de conformidad firmada por el otro progenitor. La solicitud será remitida al Centro docente solicitado en 1ª opción.

**NO se dispone de acreditación.**

Se generará una copia de la solicitud que será necesario imprimir, firmar por ambos solicitantes, y entregar en el centro docente solicitado en 1ª opción junto con la documentación correspondiente.



**Formulario en formato impreso.**

Se dispondrá de solicitudes impresas en los centros educativos. Se presentarán en el centro elegido como 1ª opción, junto con la documentación correspondiente.

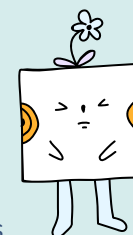

**HORARIO DE SECRETARÍA:  
DE 9:00 A 14:00 HORAS**

Tel: 987307265  
email: 24022171@educa.jcyL.es

## DOCUMENTACIÓN PARA APORTAR EN EL PROCESO DE MATRÍCULA: DEL 24 AL 28 DE JUNIO



Ficha para la recogida de datos cumplimentada (incluida en el dossier).



Fotocopia de la tarjeta sanitaria.



2 fotografías originales tamaño carné.



# DOCUMENTACIÓN PARA APORTAR EN EL PROCESO DE ADMISIÓN

Plazo de Admisión: del 14 de Marzo al 3 de Abril.



- **Solicitud de Admisión firmada por ambos progenitores.**

(En caso de firmarse la solicitud por un solo progenitor, cuando se alegue pérdida de la patria potestad, o en caso de alumnado tutelado, se aportará resolución administrativa o judicial justificativa de esas circunstancias.)

**IMPORTANTE:** El solicitante 1 tiene que estar empadronado en el mismo lugar que el alumno para el cual se solicita la admisión (de cara al cruce de datos por parte de la Administración).

- **Copia del libro de familia o de la certificación del Registro Civil.**
- **Copia del DNI del padre y de la madre (y del niño/a en caso de que lo tuviera.)**

## OTROS POSIBLES DOCUMENTOS

- **Informe psicopedagógico o dictamen de escolarización si se trata de alumnado ACNEE.**

- **Certificado de la existencia de herman@s matriculad@s en el centro docente solicitado. (Dicho certificado se facilitará en el colegio.**

- **Certificado justificativo para alegar la proximidad del lugar de trabajo al centro docente solicitado.**

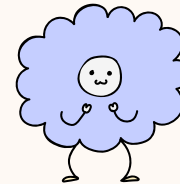

- **Sentencia de separación, custodia y patria potestad (en caso de padres separados).**

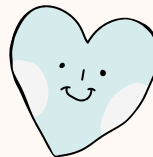

- **Condición de víctima de violencia de género del solicitante o de alguno de sus progenitores.**

- **Copia del documento que acredite la situación de acogimiento familiar.**



En caso de oposición expresa a que la documentación sea verificada por medios electrónicos, aportar la siguiente documentación:

**CERTIFICADO DE EMPADRONAMIENTO.**

**COPIA DEL TÍTULO DE FAMILIA NUMEROSA.**

**CERTIFICADO DE LAS DECLARACIONES DE IRPF DE CADA SOLICITANTE**

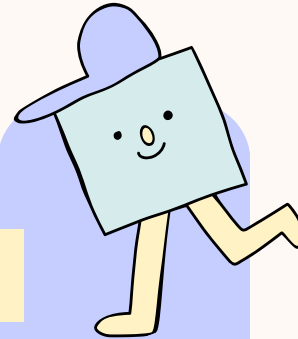

To learn more  
check out this

